



フォトフェイシャル = IPL = 光治療

ソラリ脱毛

全身のどの部位の脱毛にも対応します

フォトフェイシャル = IPL = 光治療

IPL 脱毛とは



●毛根のメラニン(黒色)に光を吸収させて、発生する熱で毛根周囲の発毛組織を熱変性させて、減毛を行ないます。白髪には効果がありません。

●毛髪は一定のサイクル(毛周期)で生えかわります。**体は 2 カ月ごと、顔は 1 カ月ごと**の施術をお勧めします。1 回の治療毎に、毛が減ったり、毛が細くなったりした効果を感じられてきます。

施術回数6~10回程度が目安です。



【施術前の注意】

- 毛穴に毛がない状態では照射が反応しません。
脱毛期間中は、毛抜きやワックスの脱毛は使用せず、
カミソリやシェーバーでの剃毛のみとして下さい。
- 肌色の濃い方・日焼けをした方は、施術できません。
- 照射の前日または当日に、必ずカミソリや
シェーバーで剃毛してからご来院下さい。
- 当院で剃毛を行なう場合：脱毛代 ¥550円（税込）



ソラリは、照射の光波長を変えて、 自分に合った治療内容を選択します

フィルターⅠ 【420nm】

- ・ ポリフィリンに反応し炎症性ニキビに対応。ニキビ肌質の改善

フィルターⅡ 【510nm】

- ・ メラニンに最高に反応し、最強のホワイトニング効果

フィルターⅢ 【570nm】

- ・ メラニンに反応&ヘモグロビンにマイルドに反応。顔全体の色調改善に効果大、色黒のヒト向け

フィルターⅣ 【620nm】

- ・ ヘモグロビンに効果的に反応。赤ら顔、毛細血管拡張、いわゆる赤ムラを中心の施術

フィルターⅤ 【670nm】

- ・ 顔の産毛脱毛&お顔全体のツヤ張り、毛穴、小皺、タイトニングに

フィルターⅥ 【710nm】

- ・ 全身の脱毛専用

脱毛

【710】ソラリ 髭の脱毛



治療前

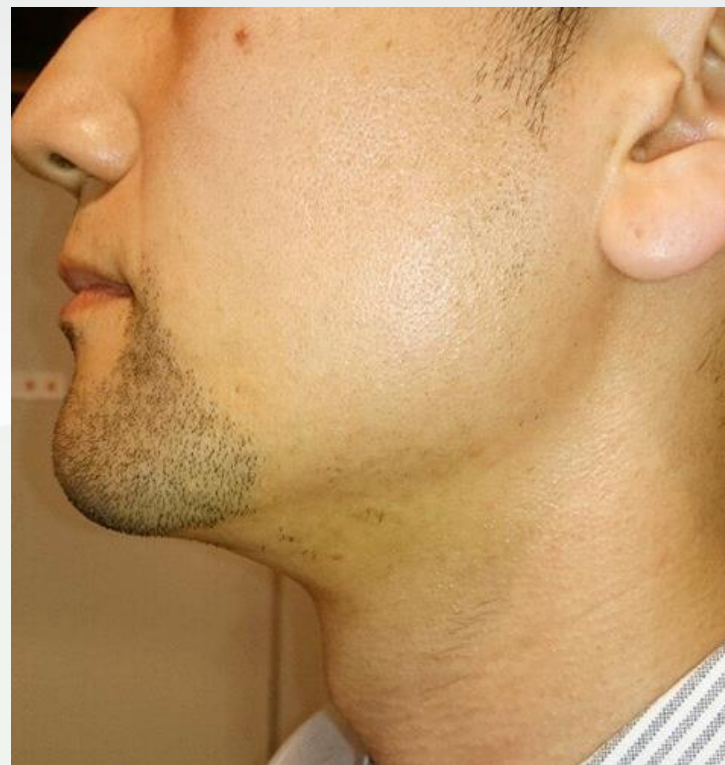

治療後

【710】ソラリ 脇脱毛



治療前



3回 施術後

【710】ソラリ 下肢の脱毛



治療前



4回 治療後

【施術後の注意】

- 脱毛期間中は紫外線防止が重要です。(衣服を着用するか、UVクリームを4時間ごとに塗布) **日焼けをした状態で IPL を照射すると熱傷を起こす可能性がある為、施術ができないことがあります。**照射後に日焼けをすると色素沈着をきたしますので、ご注意ください。
- 施術後 24 時間は、入浴(ぬるめのシャワーは可)、サウナ、飲酒、激しい運動、海水浴、マッサージを避けて下さい。
- 施術後、ひりつき・痒みがある場合は、冷たいタオルなどで冷やして下さい。掻いたりこすったりせず(色素沈着をきたします)。刺激のある化粧品等の使用を避け、十分な保湿をして下さい。
- カミソリやシェーバーでの剃毛は 1 週間後から可能です。

【施術後の経過】

●施術後、数日～1週間は**赤み、痒み、皮下出血斑、丘疹、膨疹、毛囊炎**などを認め、が続くことがあります。光照射による肌のバリア機能低下が原因で毛囊炎が起こります。気になる場合は受診して下さい。

毛囊炎(イメージ)



●まれに、**水ぶくれ、皮めくれ(熱傷の表皮剥離)**を生じることがあります。この場合は、治療が必要ですので、受診して下さい。

熱傷(イメージ)



●IPL脱毛では極めて稀(約1%)ですが、照射エネルギーによる産毛の毛穴への刺激により、産毛が硬くて太い毛になる「硬毛化」が生じる場合があります。

●硬毛化が生じやすい部位は？

・もみあげ、うなじ、背中(肩甲骨周囲)、肩、上腕外側など

●経過は？

・経過観察すると約9カ月で通常の産毛に改善します。

その後やや強めの光照射を行うことで脱毛できる場合が多いです。

